Opinionway pour Lamy

Perspectives Avocats & Juristes

Avocats et juristes : des professions en pleine mutation?

Méthodologie

- Étude réalisée auprès de 329 avocats et 97 juristes.
- OpinionWay a réalisé cette enquête en appliquant les procédures et règles de la norme ISO 20252.
- Mode d'interrogation : L'échantillon a été interrogé en ligne sur système CAWI (Computer Assisted Web Interview), avec un questionnaire de 12 minutes.
- Dates de terrain : les interviews ont été réalisées entre le 26 août et le 15 septembre 2022.
- OpinionWay rappelle par ailleurs que les résultats de ce sondage doivent être lus en tenant compte des marges d'incertitude : 5,7 points au plus pour un échantillon de 300 répondants, et 9,8 points au plus pour 100 répondants.

Toute publication totale ou partielle doit impérativement utiliser la mention complète suivante :
« Sondage Opinionway pour Lamy »
et aucune reprise de l'enquête ne pourra être dissociée de cet intitulé.

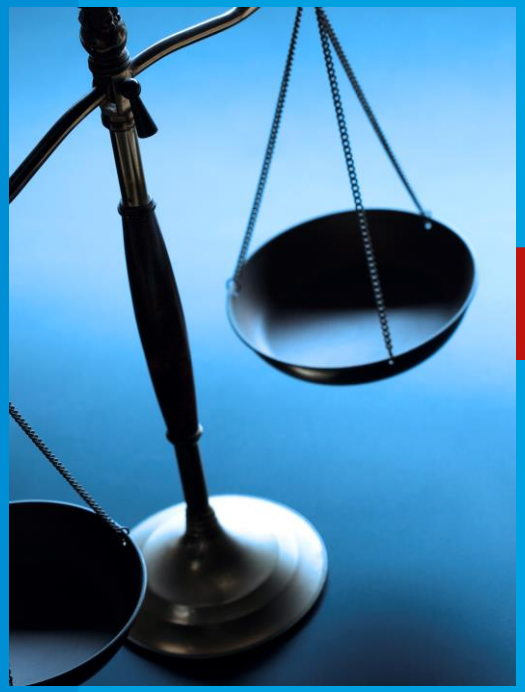

Une satisfaction et un état d’esprit mitigés, mais un métier qu’on aime malgré tout

Les avocats et juristes sont moyennement satisfaits de leur travail et de leur vie professionnelle.

Q1. Si vous deviez évaluer votre satisfaction globale à l'égard de votre travail et de votre vie professionnelle, quelle note donneriez-vous ?

Base : avocats (329) / juristes (97)

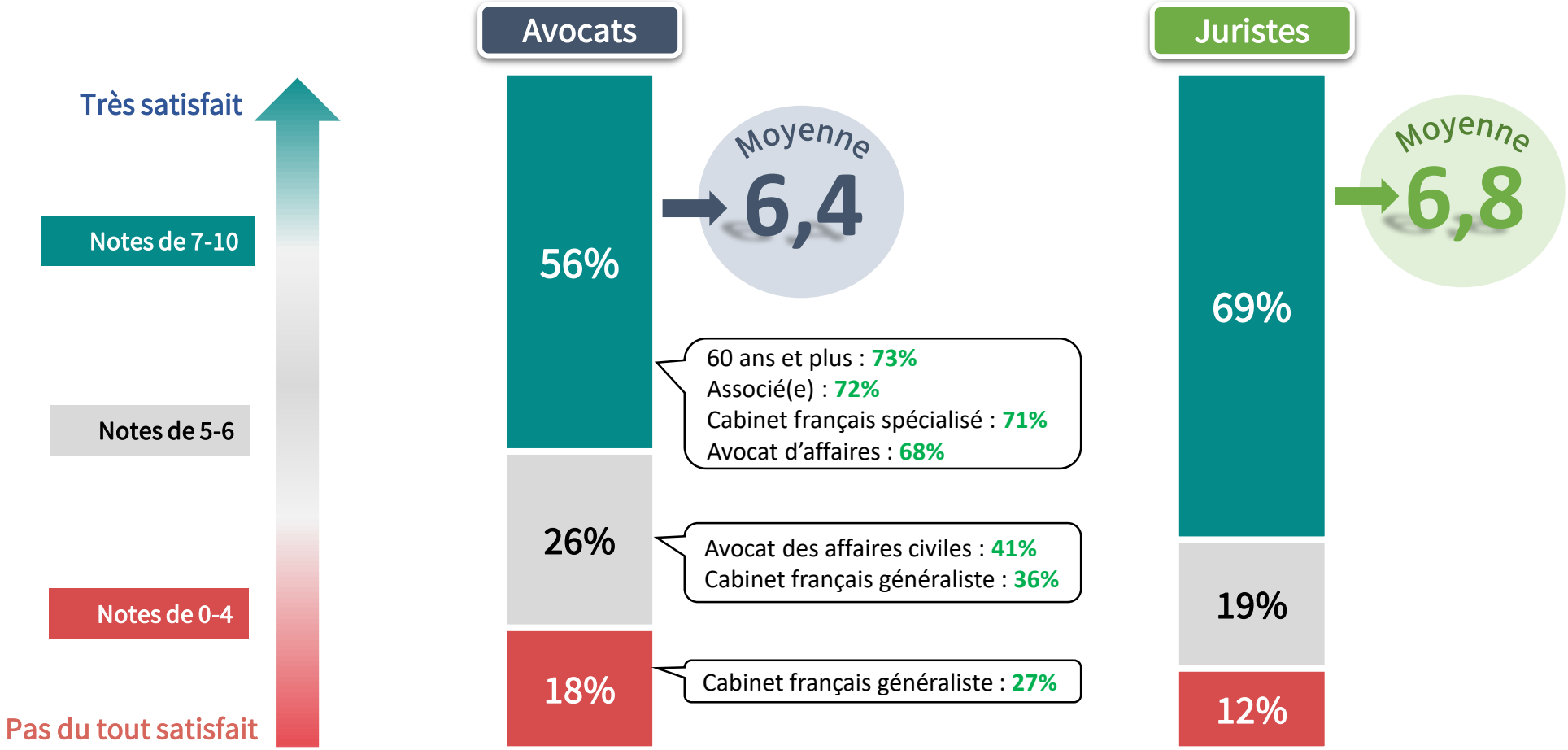

Seulement la moitié des avocats déclarent ainsi avoir un état d'esprit positif, contre près de ¾ des juristes.

Q2. Quel est votre état d'esprit le plus fréquent en débutant votre travail ?

Base : avocats (329) / juristes (97)

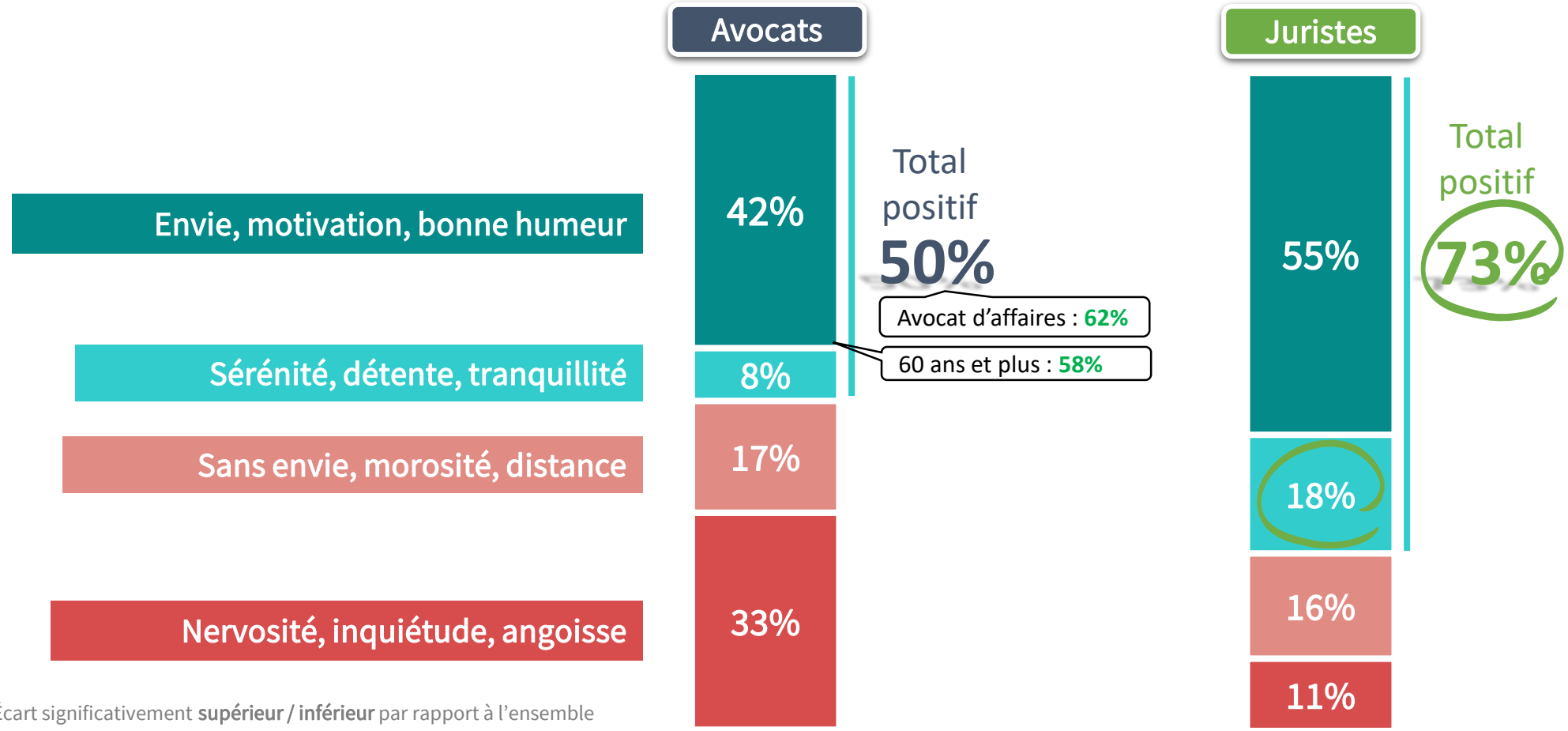

Écart significativement **supérieur / inférieur** par rapport à l'ensemble

Malgré les aspects négatifs (fatigue, impact sur la vie privée, charge de travail), les avocats et les juristes aiment leur métier ...

Q3. A quel point êtes-vous en accord avec chacune des propositions suivantes ?

Base : avocats (329) / juristes (97)

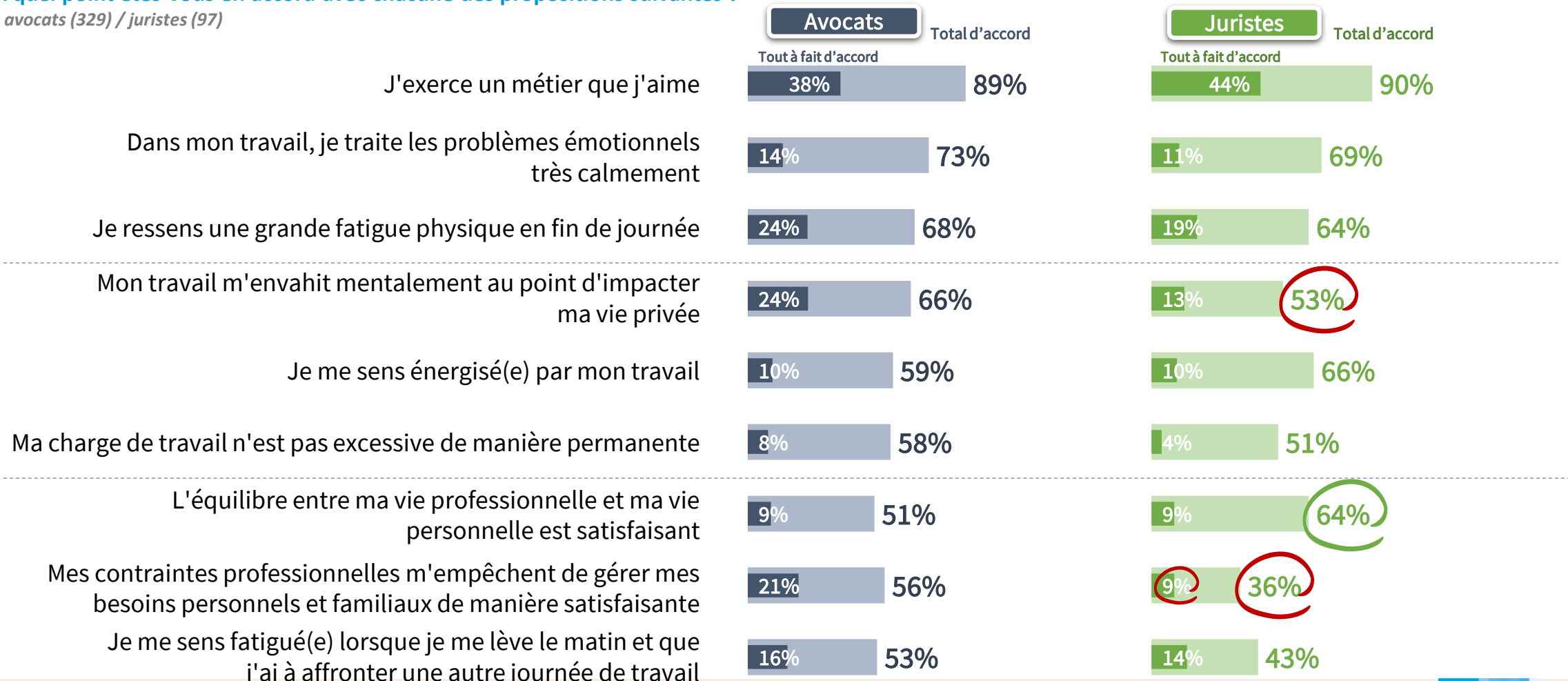

… Mais déplorent un manque de reconnaissance de leurs professions, surtout pour les avocats

Q11. Êtes-vous d'accord avec les affirmations suivantes :

Base : avocats (329) / juristes (97)

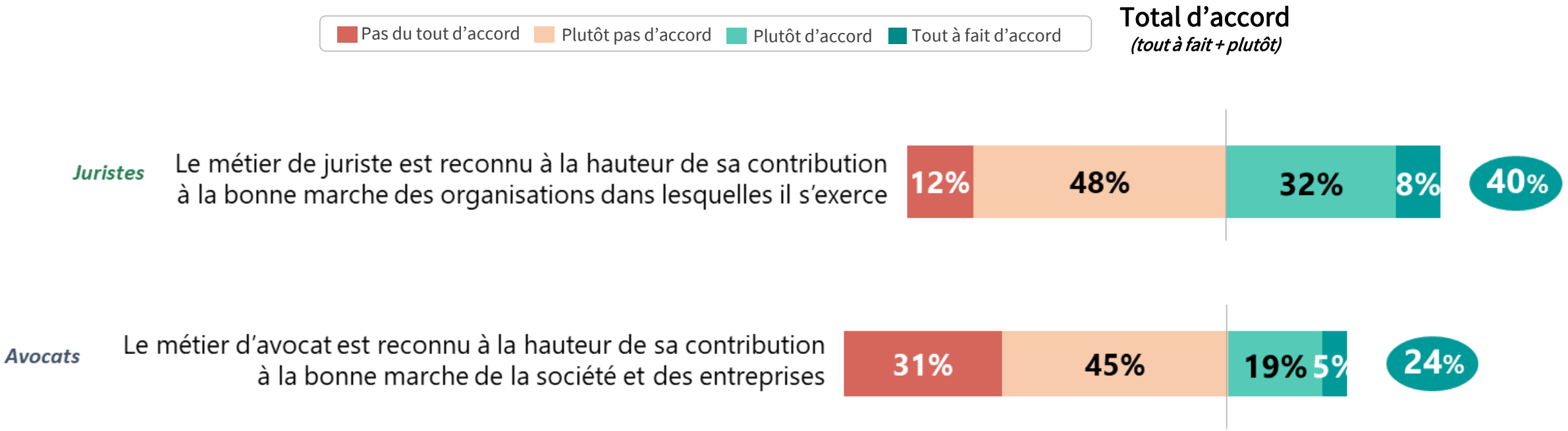

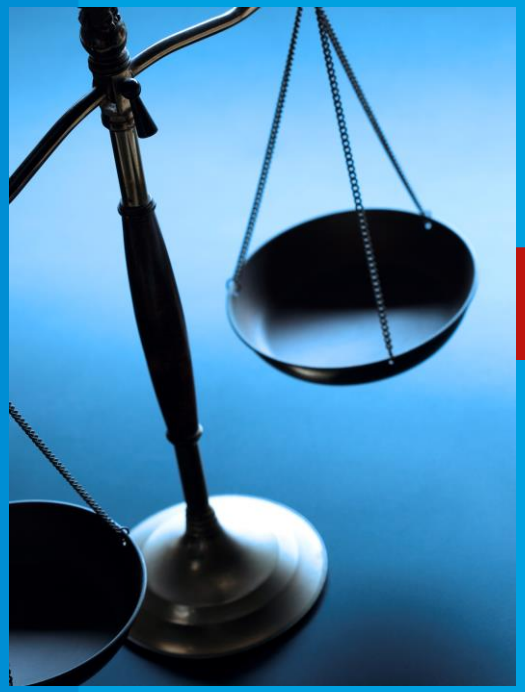

Une organisation du travail nécessairement modifiée par la crise sanitaire.

Les juristes sont particulièrement satisfaits des changements occasionnés par la crise sanitaire.

Q4. Avec la crise sanitaire, comment a été impacté votre travail dans les 12 derniers mois, concernant les sujets suivants ?

Base : avocats (329) / juristes (97)

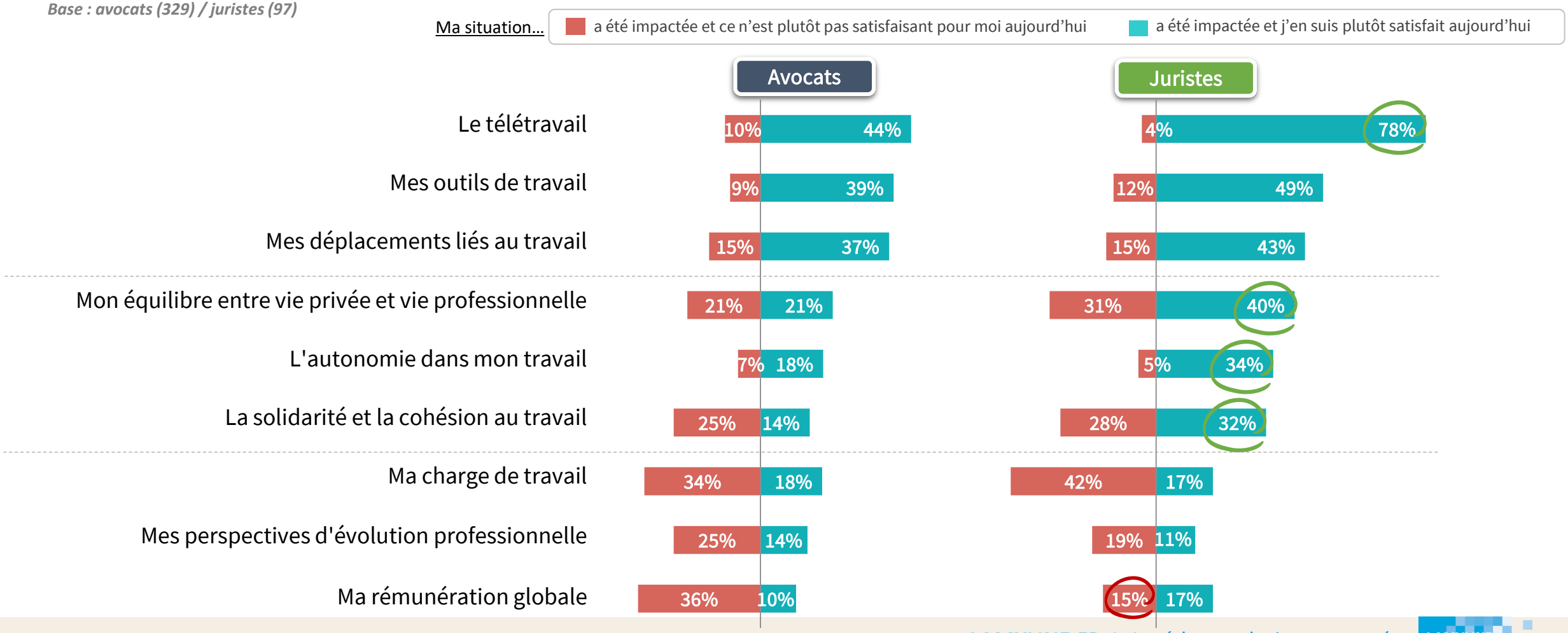

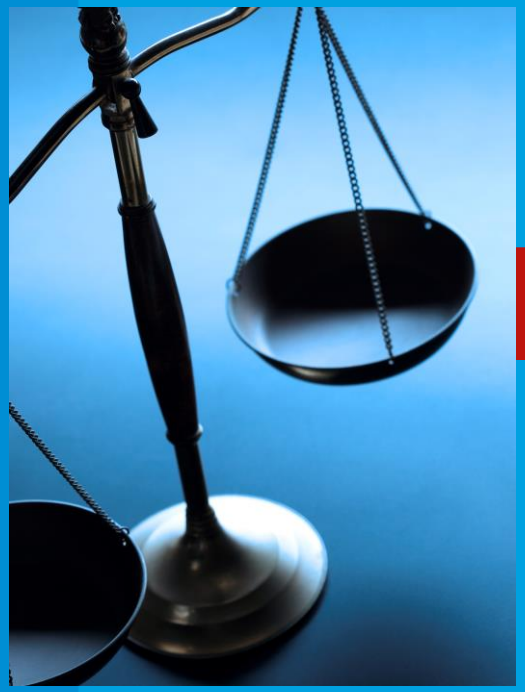

L’attractivité, un réel enjeu pour le futur de ces professions.

Les juristes sont réellement plus optimistes que les avocats quant à l'avenir de leur profession …

Q11. Êtes-vous d'accord avec les affirmations suivantes :

Base : avocats (329) / juristes (97)

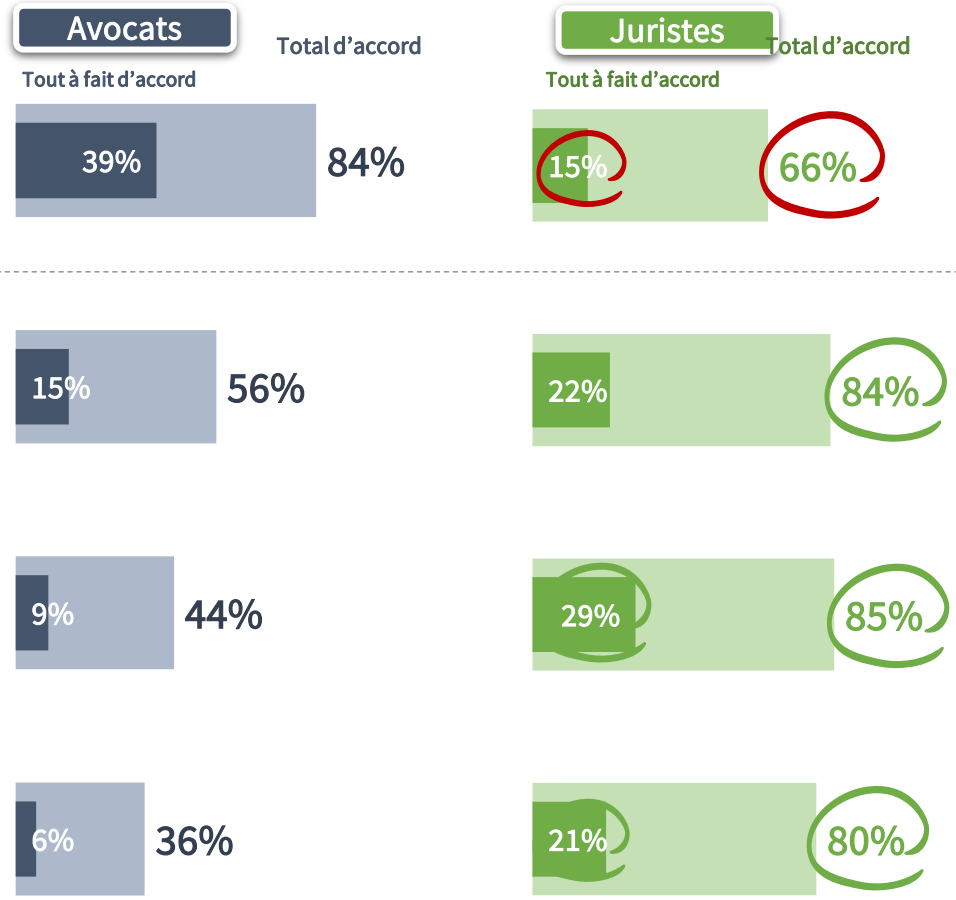

… ces derniers étant particulièrement inquiets pour l'évolution générale de la justice en France

Q11. Êtes-vous d'accord avec les affirmations suivantes :

Base : avocats (329)

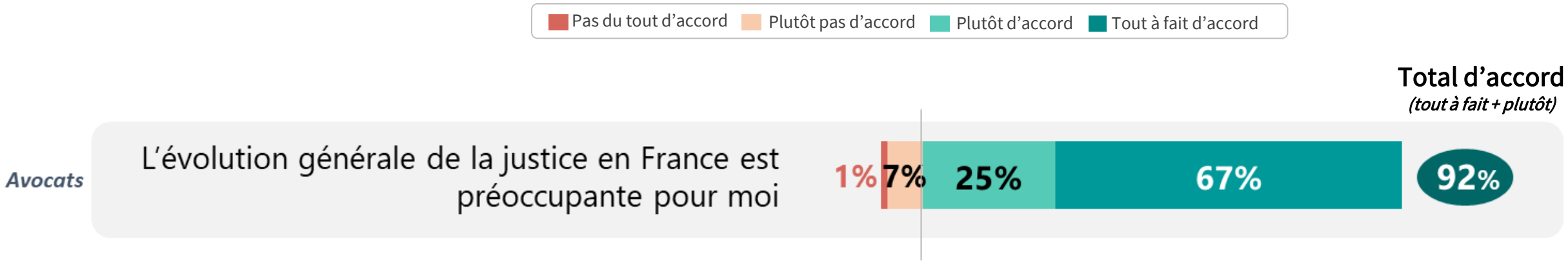

Pour favoriser leur attractivité, ces professions prioriseraient principalement les conditions de travail…

Q12. Quels seraient selon vous les aspects à prioriser pour favoriser l'attractivité du métier d'avocat ?
Base : ensemble des avocats (329) - Question ouverte

Q12. Quels seraient selon vous les aspects à prioriser pour favoriser l'attractivité de la fonction juridique au sein des organisations (en termes de fidélisation comme de recrutement) ?
Base : ensemble des juristes (97) - Question ouverte

44%	Les conditions de travail *(meilleure rémunération, équilibre vie privée-professionnelle, protection sociale, …)*	**60%**
31%	L'exercice et l'environnement juridique *(simplification des procédures, déontologie, moins de réformes, plus de moyens, …)*	**15%**
25%	Le respect et la valorisation de l'image métier *(reconnaissance du métier, mieux faire connaitre le métier, …)*	**38%**
16%	La formation et l'évolution	**25%**
15%	La concurrence et la défense du métier	**1%**
9%	Ne sait pas	**11%**

L’open data des décisions de justice a encore peu d’impact sur les deux cibles, notamment les juristes.

Q7. Pour chacune des évolutions suivantes, diriez-vous qu’elle change ou a déjà changé votre façon d’exercer votre travail ?
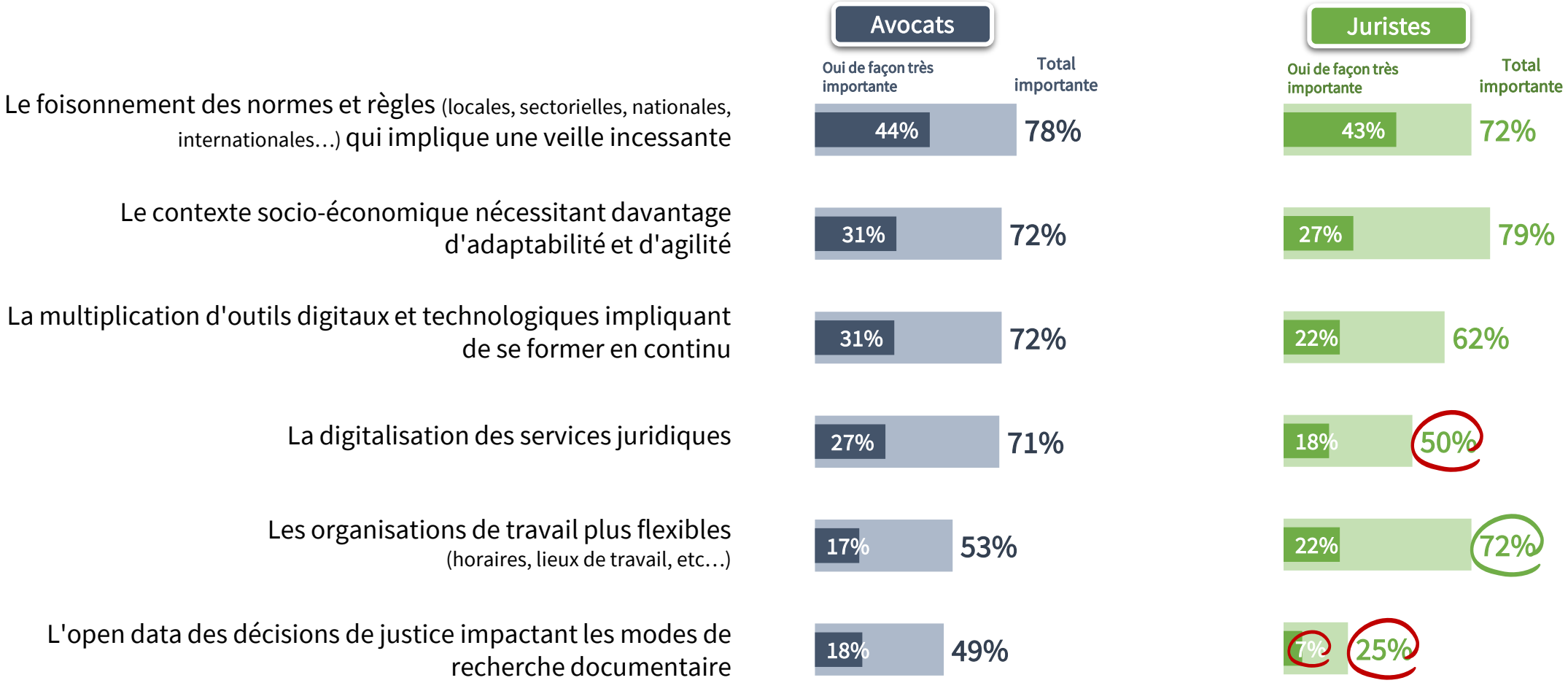
Base : avocats (329) / juristes (97)